MAPA URBANO DE PETROLINA

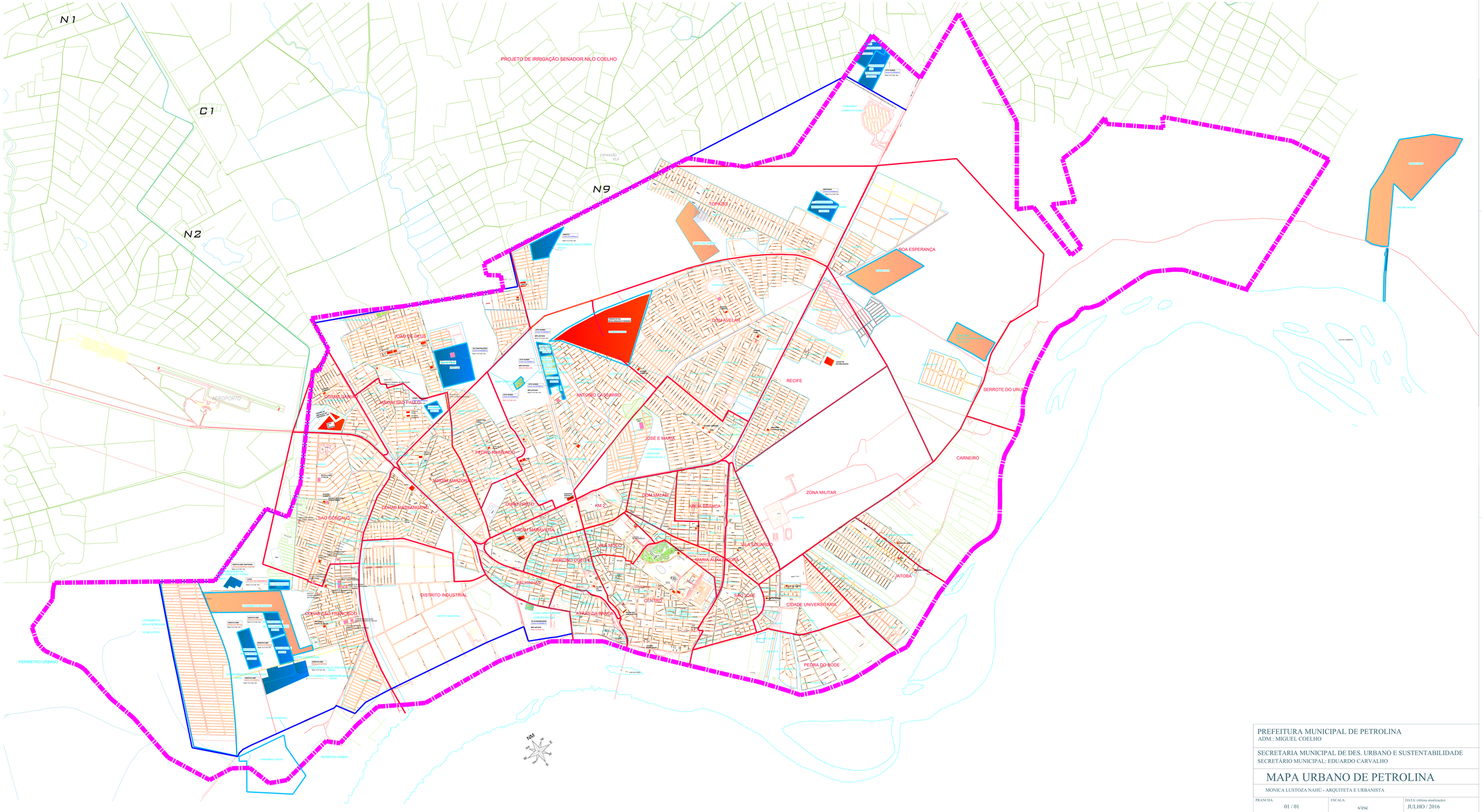

PREFEITURA MUNICIPAL DE PETROLINA
ADM.: MIGUEL COELHO

SECRETARIA MUNICIPAL DE DES. URBANO E SUSTENTABILIDADE
SECRETÁRIO MUNICIPAL: EDUARDO CARVALHO

MAPA URBANO DE PETROLINA

MONICA LUSTOZA NAHÚ - ARQUITETA E URBANISTA

PRANCHA:	ESCALA:	DATA: (última atualização)
01 / 01	s/esc	JULHO / 2016